

COUPE A  
Ech : 1 : 200

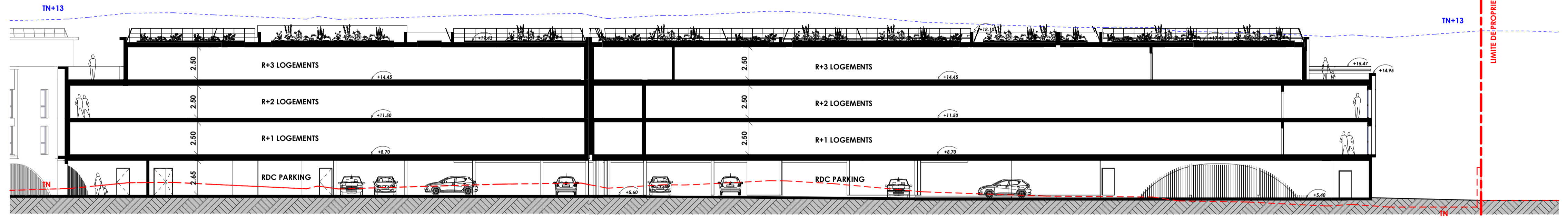

COUPE B  
Ech : 1 : 200

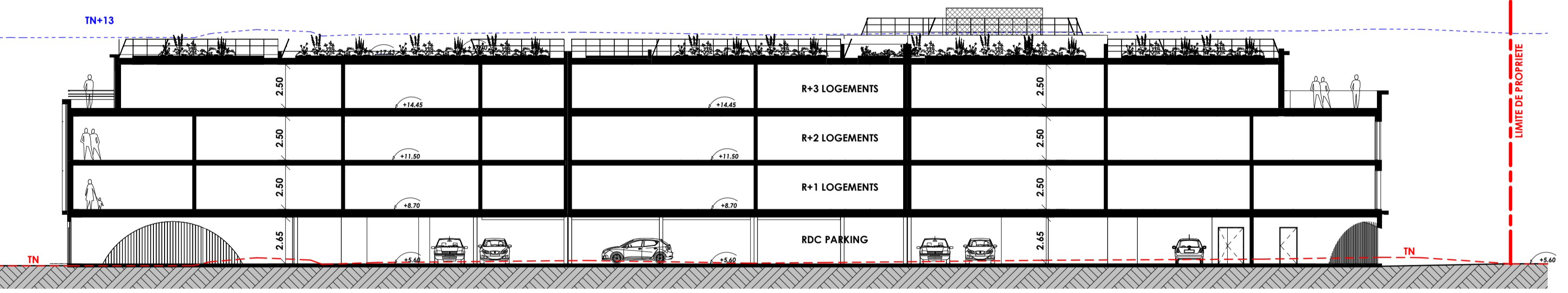

COUPE C  
Ech : 1 : 200

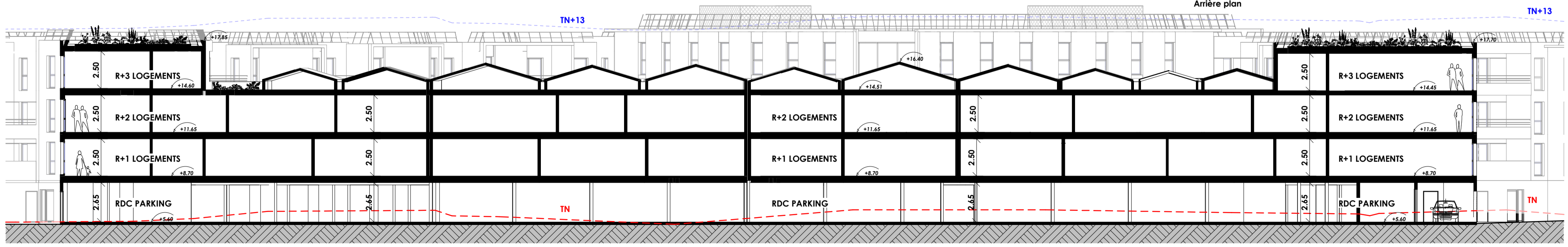

COUPE D  
Ech : 1 : 200

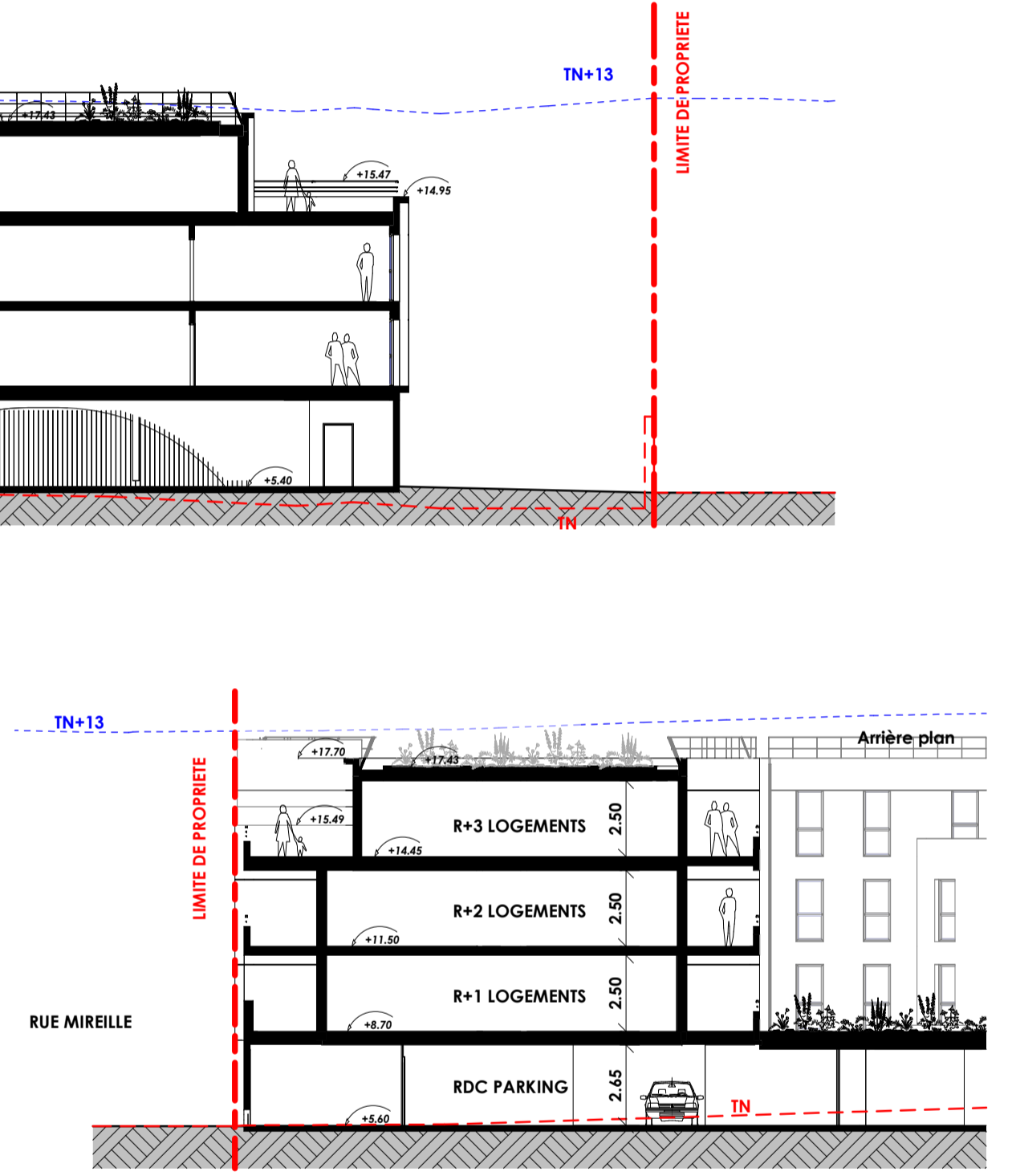
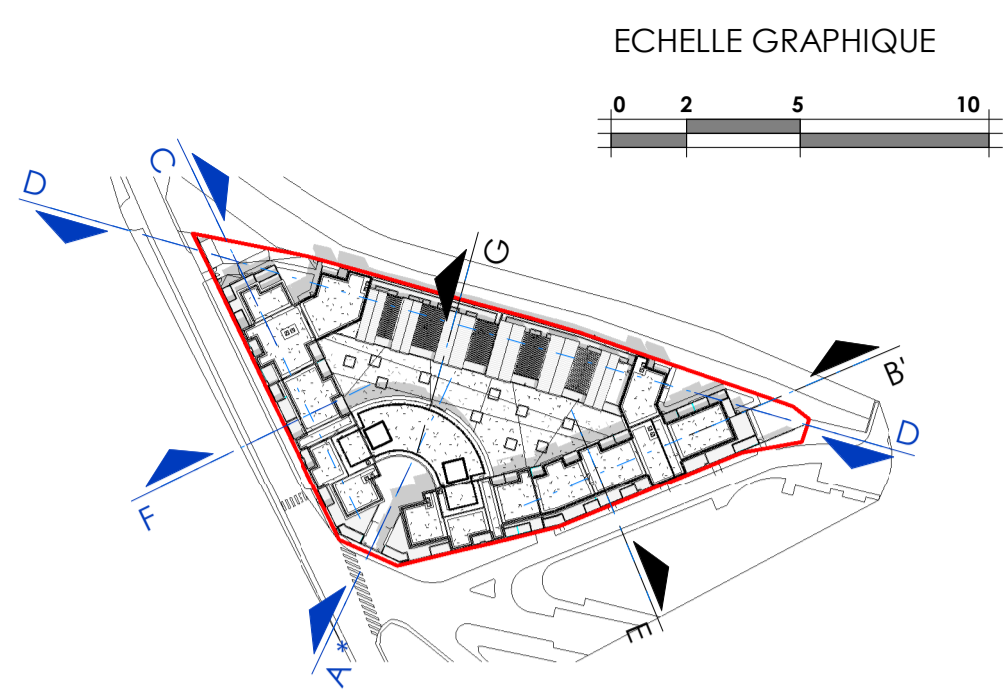

COUPE F  
Ech : 1 : 200

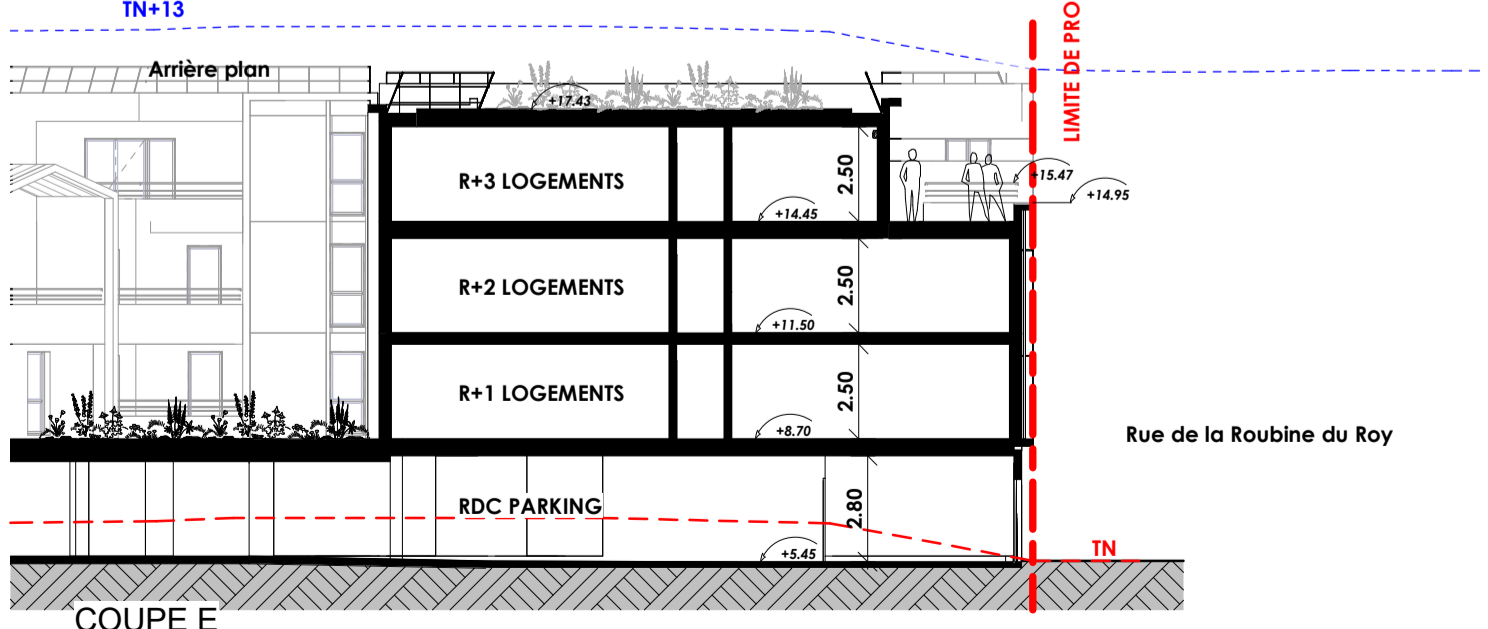

COUPE E  
Ech : 1 : 200

SCCV ARLES RUE MIREILLE  
C/O VINCI IMMOBILIER  
Le Sextius - 345 Avenue Wolfgang Amadeus Mozart - Le Sextius - CS 70888 - 13 627 AIX EN PROVENCE CEDEX 1  
Siret N° 880 106 276 000

**ATELIER EMPREINTE**  
DELOFFRE - LECUBIN - PERRON  
ARCHITECTES ASSOCIES  
www.empreinte-architectes.com  
T. 04 42 08 96 54 - F. 04 42 08 94 79  
ESPACE MISTRAL - 297 Av du Mistral  
Bât A - ATHÉLIA IV - 13600 LA CIOTAT  
S.A.R.L au capital de 150 000 € - SIRET : 440 110 501 9903  
Immatriculé au RCS de Marseille - N° 530205 - COC NAF : 7111 Z

atelier empreinte

**DOSSIER DE DEMANDE DE PERMIS DE CONSTRUIRE**

CONSTRUCTION DE LOGEMENTS COLLECTIFS ET DE LOCAUX D'ACTIVITES  
RUE MIREILLE - 13200 ARLES

**COUPES**

SCCV ARLES RUE MIREILLE  
345 Avenue Wolfgang Amadeus Mozart - Le Sextius  
CS 70888 - 13 627 AIX EN PROVENCE Cedex 1

INDICE	DATE	DESIGNATION	ECHELLE	Comme indiqué
			DATE	17 AVRIL 2024
		DESSIN		PC 3a
		VERIF		

297 Avenue du Mistral espace mistral bâtiment A Zone d'Activité ATHÉLIA IV 13 600 LA CIOTAT www.empreinte-architecte.com agence@empreinte-architectes.com Tel : 04 42 08 96 54  
S.A.R.L au capital de 150 000 € inscription à l'Ordre des Architectes National 505020 Régional 365 Code A.P.E : 7111 Z SIRET : 440 410 561 000 37