

BATIMENT E



ACCES PARKING

BATIMENT E - FACADE SUD EST

Ech : 1 : 200

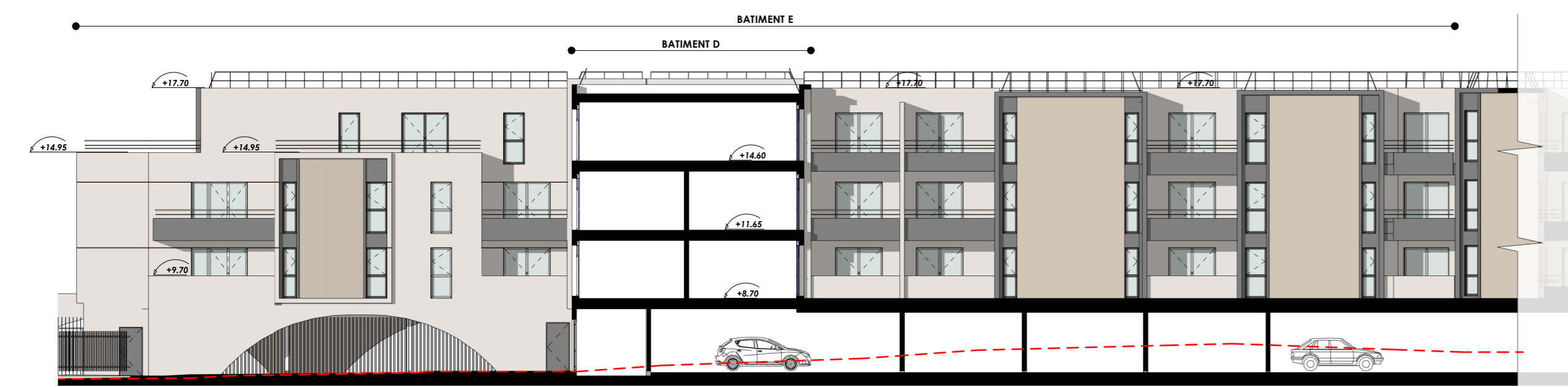

BATIMENT E - FACADE NORD OUEST

Ech : 1 : 200

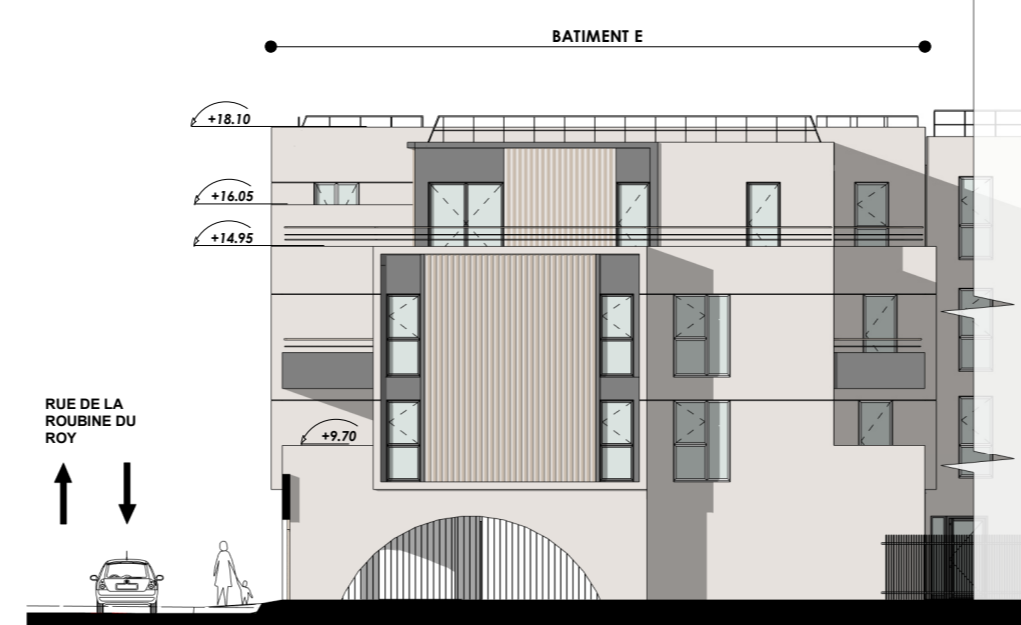

BATIMENT E - FACADE SUD OUEST

Ech : 1 : 200

LEGENDE

- Enduit clair : Beige - référence Mordoré 232 du nuancier PRB
- Enduit moyen : Taupe - référence Berry du nuancier PRB
- Enduit foncé : Gris anthracite - référence Caucase 232 du nuancier PRB
- REVETEMENT TYPE BARDAGE BOIS

BATIMENT F



BATIMENT F - FACADE SUD EST

Ech : 1 : 200

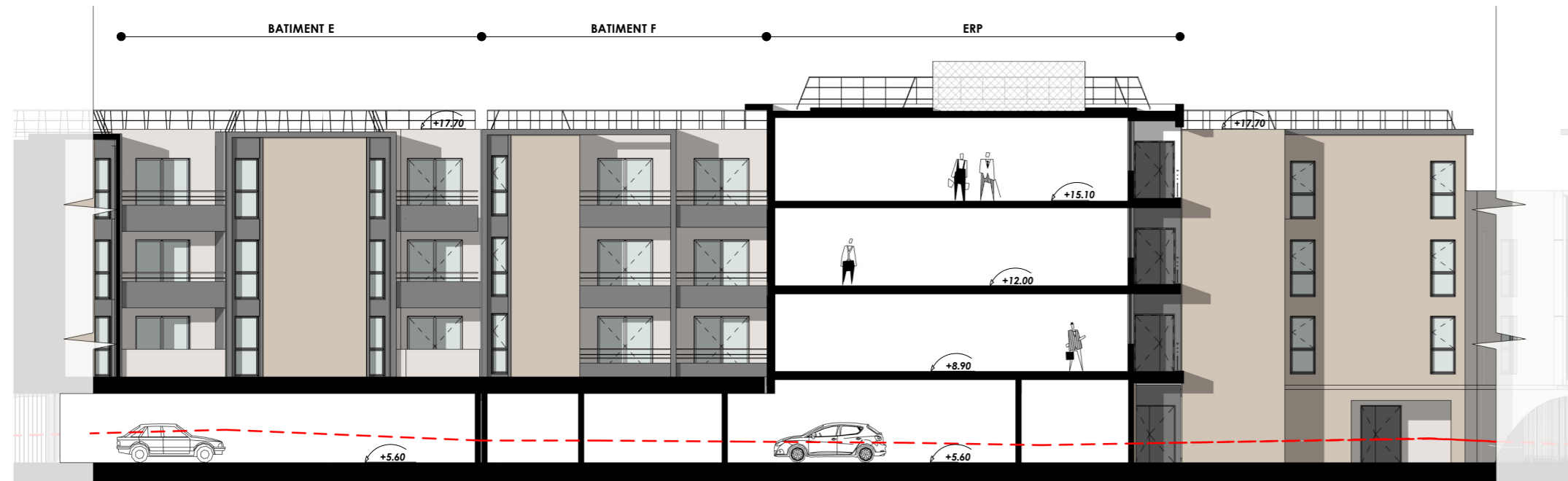

BATIMENT F - FACADE NORD OUEST

Ech : 1 : 200



BATIMENT F - PIGNON NORD OUEST

Ech : 1 : 200



BATIMENT A & F - FACADE SUD

Ech : 1 : 200



SCCV ARLES RUE MIREILLE
C/O VINCI IMMOBILIER
Le Sextius - 345 Avenue Wolfgang Amadeus Mozart
CS 70888 - 13627 AIX EN PROVENCE CEDEX 1
Siret N° 880 106 286 831

ATELIER EMPREINTE
DELOFFRE - LECUBIN - PERROT
ARCHITECTES ASSOCIES
www.empreinte-architectes.com
T. 04 42 08 96 54 - F. 04 42 08 94 79
ESPACE MAISONAL - 297 Av du Mistral
Bât A - ATHÉLIA IV - 13600 LA CIGOTAT
S.A.R.L au capital de 150 000 € - SIRET : 440 410 561 000 37
Inscrit au ROR de S 55020 - OUIE NAF 7111 Z

DOSSIER DE DEMANDE DE PERMIS DE CONSTRUIRE

CONSTRUCTION DE LOGEMENTS COLLECTIFS ET DE LOCAUX D'ACTIVITES
RUE MIREILLE - 13200 ARLES

FACADES BATIMENTS E & F

SCCV ARLES RUE MIREILLE
345 Avenue Wolfgang Amadeus Mozart - Le Sextius
CS 70888 - 13 627 AIX EN PROVENCE Cedex 1

| INDICE | DATE | DESIGNATION | ECHELLE |
|--------|------|-------------|--------------------|
| | | | 1 : 200 |
| | | | DATE 17 AVRIL 2024 |
| | | | DESSIN VERIF PC 5d |

297 Avenue du Mistral espace mistral bâtiment A Zone d'Activité ATHÉLIA IV 13 600 LA CIGOTAT www.empreinte-architectes.com Tél : 04 42 08 96 54
S.A.R.L au capital de 150 000 € inscription à l'ordre des Architectes National 505020 Régional 365 Code A.P.E. : 7111 Z SIRET : 440 410 561 000 37